



Oznámení záměru prodeje pozemku

Ve smyslu ust. § 39 odst. 1 zákona č. 128/2000 Sb., o obcích v platném znění,
zveřejňuje Obec Zaječov záměr:

prodat

pozemek parc.č. 479/9 v obci Zaječov, k.ú. Kvaň, o výměře 2 m², druh pozemku: zastavěná plocha, který vznikl reálným oddělením od pozemku parc.č. 479/6 v obci Zaječov, k.ú. Kvaň, druh pozemku: ostatní plocha – dle geometrického plánu č. 411-32/2017, vyhotoveného Ing. Karlem Králem, Rokycany.

Uvedený pozemek je zapsán na LV č. 10001, vedeném pro obec Zaječov, katastrální území Kvaň, u Katastrálního úřadu pro Středočeský kraj, Katastrální pracoviště Beroun.

V Zaječově dne 29.04.2019

starosta obce
Vladimír Havlík

Zveřejněno na úřední desce: 29 -04- 2019

Zveřejněno na elektronické úřední desce: 29 -04- 2019

Sejmuto z úřední desky: _____

Sejmuto z elektronické úřední desky: _____

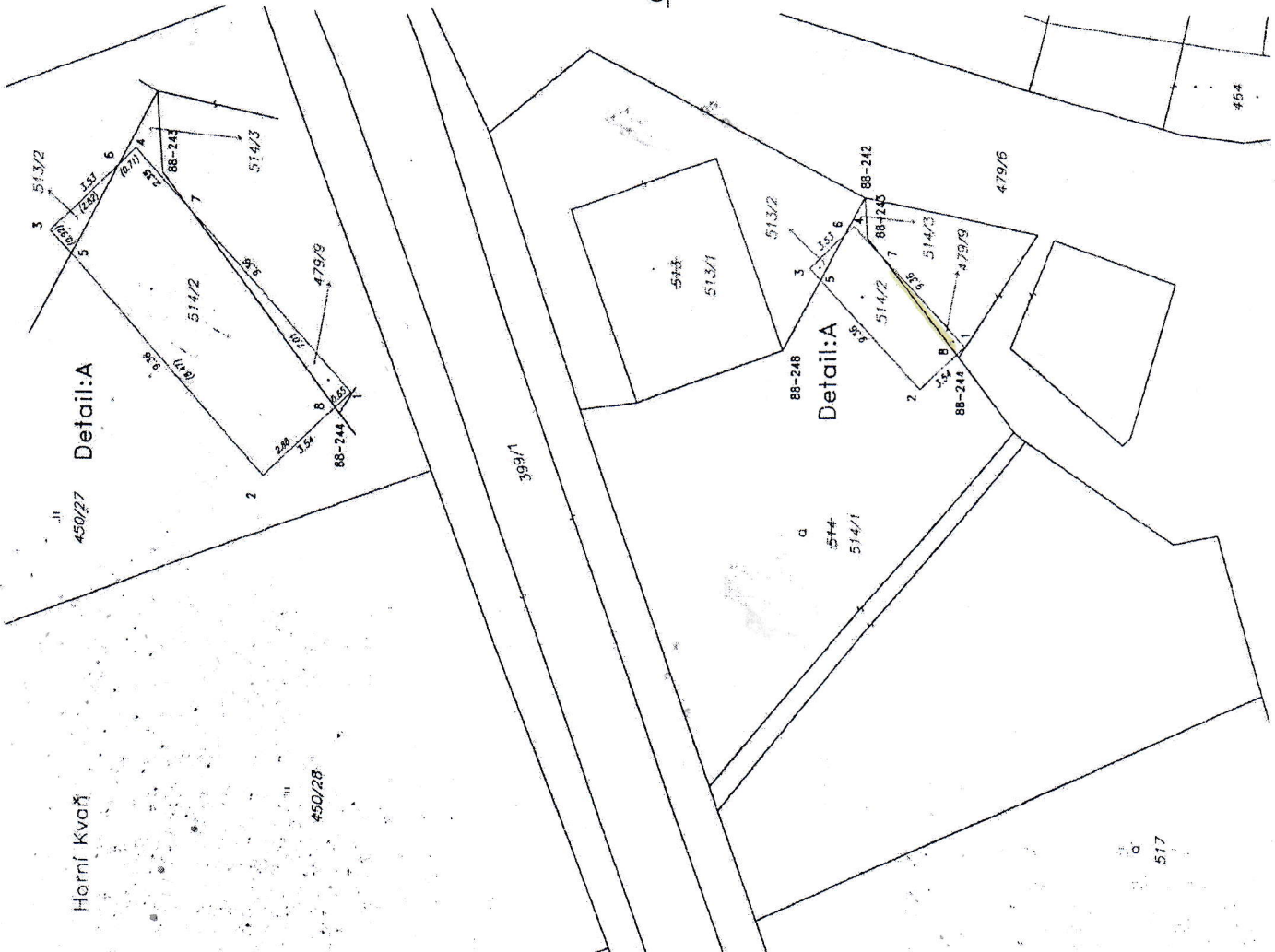

VÝKAZ DOSAVADNÍHO A NOVÉHO STAVU ÚDAJŮ KATASTRU NEMOVITOSTÍ			
Dosavadní stav		Nový stav	
Okrajní parcelní číslo	Výměra parcely ha	Okrajní parcelní číslo ha	Výměra parcely ha
479/6	47,32	479/6	47,30
513	2,78	479/9	2,77
514	8,31	513/1	2,77
		513/2	1,00
		514/1	8,00
		514/2	3,00
		514/3	1,00
	58,41		58,41

Výkaz údajů o bonkováních pádně ekologických jednotkách (BPEJ) k parcelám nového stavu			
Parcelní číslo podle katastru nemovitostí	Výměra ha	BPEJ na dílu parcely	BPEJ na cel. parcely
514/1	74811	514/3	74811

Seznam souřadnic (S-JTSK)

Č. bodu	Souřadnice pro zápis do KN	Souřadnice určené měřením	Poznámka
	Y	X	
1	787916,31	1072520,29	roh budovy
2	787918,73	1072517,71	roh budovy
3	787911,83	1072511,34	roh budovy
4	787909,41	1072513,91	roh budovy
5	787912,51	1072511,96	neoznačen
6	787909,90	1072513,39	neoznačen
7	787911,14	1072515,51	barva na podezdívce
8	787916,75	1072519,82	barva na podezdívce
88-242	787907,76	1072514,56	lom plotu
88-243	787910,10	1072514,71	dloupek plotu
88-244	787916,91	1072519,95	pův. bod
88-248	787916,54	1072509,76	roh budovy

GEOMETRICKÝ PLÁN
pro
vyměření budovy

Vykonal: Ing. Karel Křel
Měřítko: 1:100
Číslo plánu: 411-32/2017
Okres: Beroun
Číslo listu: 517
Katastrální území: Křel

Geometrický plán vznikl v souladu s ustanoveními § 135/95 zákona č. 118/2017 Sb., o katastru nemovitostí České republiky, ve znění pozdějších předpisů.